Fragmentarium

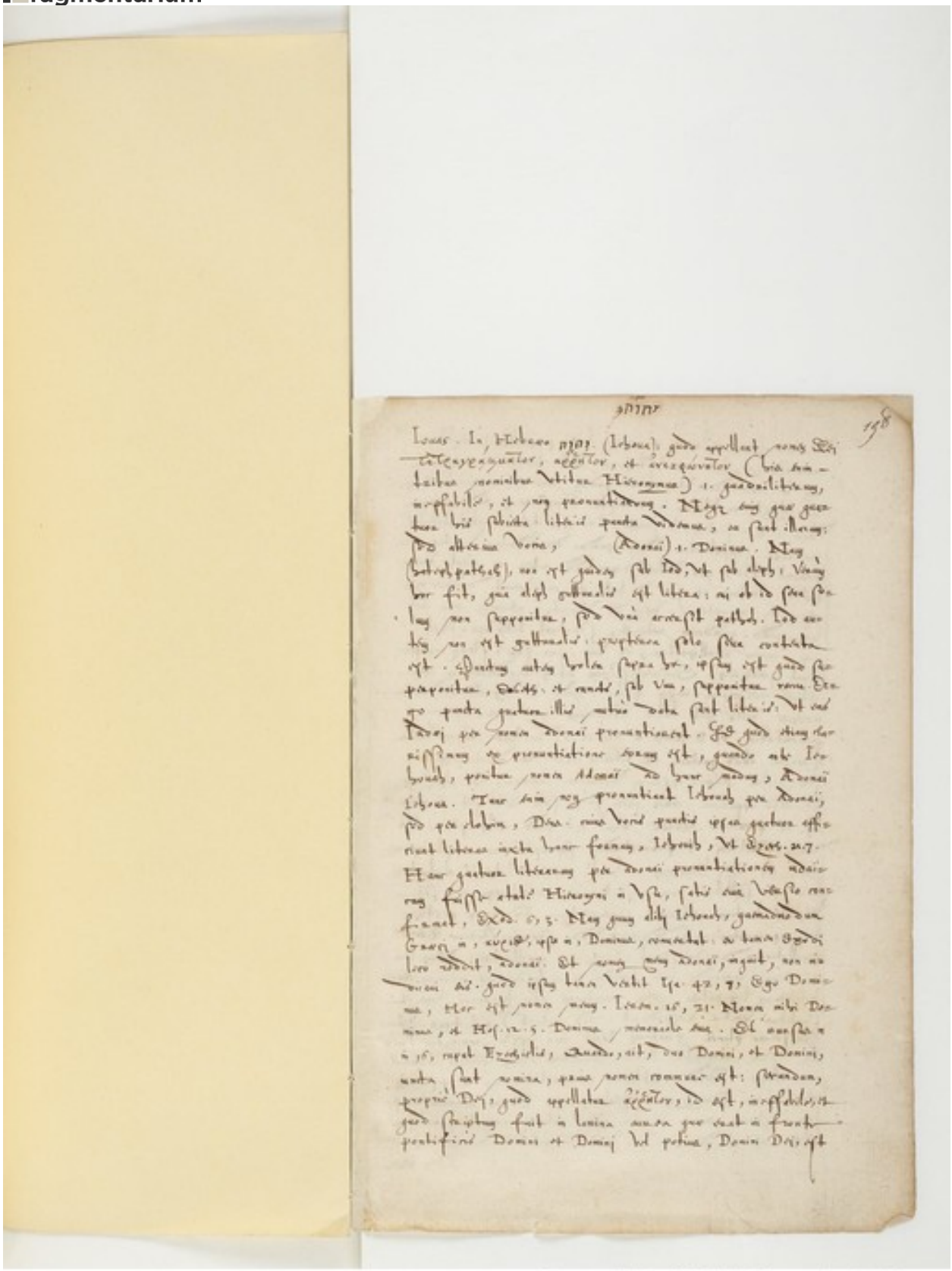

יהוה

158

Iovas. In Hebraeo יהוה (Iehoua), quod appellat verus Deus
τετραγράμματον, ineffabile, et inexplicabile (hoc nomen
habitum nominibus Vtibus Hieronymus) i. quod est libera, et
ineffabile, et nos pronunciandum. Nego enim quod quae
hoc biblia habuit litteris quatuor Dominum, ac sed illorum:
sed alterum Domine, (Adonai) i. Dominus. Nego
(Sed et patet) nec est quidem sed Deus, Vt sed dicis: Verum
hoc fit, quia dicit gallicus est libera: ni et do sed se
lag non supponitur, sed vim accepit pathos. Deo au
tem non est gallicus: quapiam sola sua contracta
est. Quantum autem hoc sua hoc, ipsum est quod sed
supponitur, Deus, et nondum, sed Vim, supponitur rem Dei
ex quatuor quibus illud, autem data sed libera est: Vt ad
Deum pro nomine Domini pronunciant. Sed quod dicunt hoc
nisi nomen pronunciationem nomen est, quando ab Ie
houeth, quatuor nomen Adonai ad hoc modum, Domini
Iehoua. Tunc enim non pronunciant Iehoueth pro Domini,
sed pro Elohim, Dei. cum vero quatuor ipsa quatuor ipso
rum libera iuxta hoc formam, Iehoueth, Vt Psalm. 21.7.
Et hoc quatuor litterarum pro Domini pronunciationem adhuc
non fuisset etiam Hieronymus in Vsu, sicut nec Vetustis non
fiunt, Exod. 6, 3. Nego quod dicit Iehoueth, quemadmodum
Gaon a, ἐγώ εἰμι, ipse a, Domine, nominabat a tuam Egredi
loco dicit, Domini. Et non quod Domini, inquit, non in
Domini Ad. quod ipsum tuum Vobis Isa. 42, 7; Ego Domi
nus, Hoc est nomen meum. Ioan. 16, 21. Nomen mihi Do
mine, et Hos. 12. 5. Dominus nominabitur eum. Et non ipse a
i. 16, inquit Ezechielis, Quando, ait, dixi Domini, et Domini,
nulla sunt nomina, quae nomen nominari est: sed quando,
propriis Dei, quod appellatur ἀνέκφατον, id est, ineffabile, et
quod scriptum fuit in lumina nomen quod dicit in fronte
pontificis Domini et Domini Vel potius, Domin Dei, est

Source gallica.bnf.fr / Bibliothèque nationale de France

License: cc-by-nc-sa – Paris, Bibliothèque nationale de France, lat. 5288, ParisBNFlat05288_325_f158r – Fragments of manuscripts gathered by Étienne Baluze (https://fragmentarium.ms/view/page/F-k57p/418/6161)