Fragmentarium

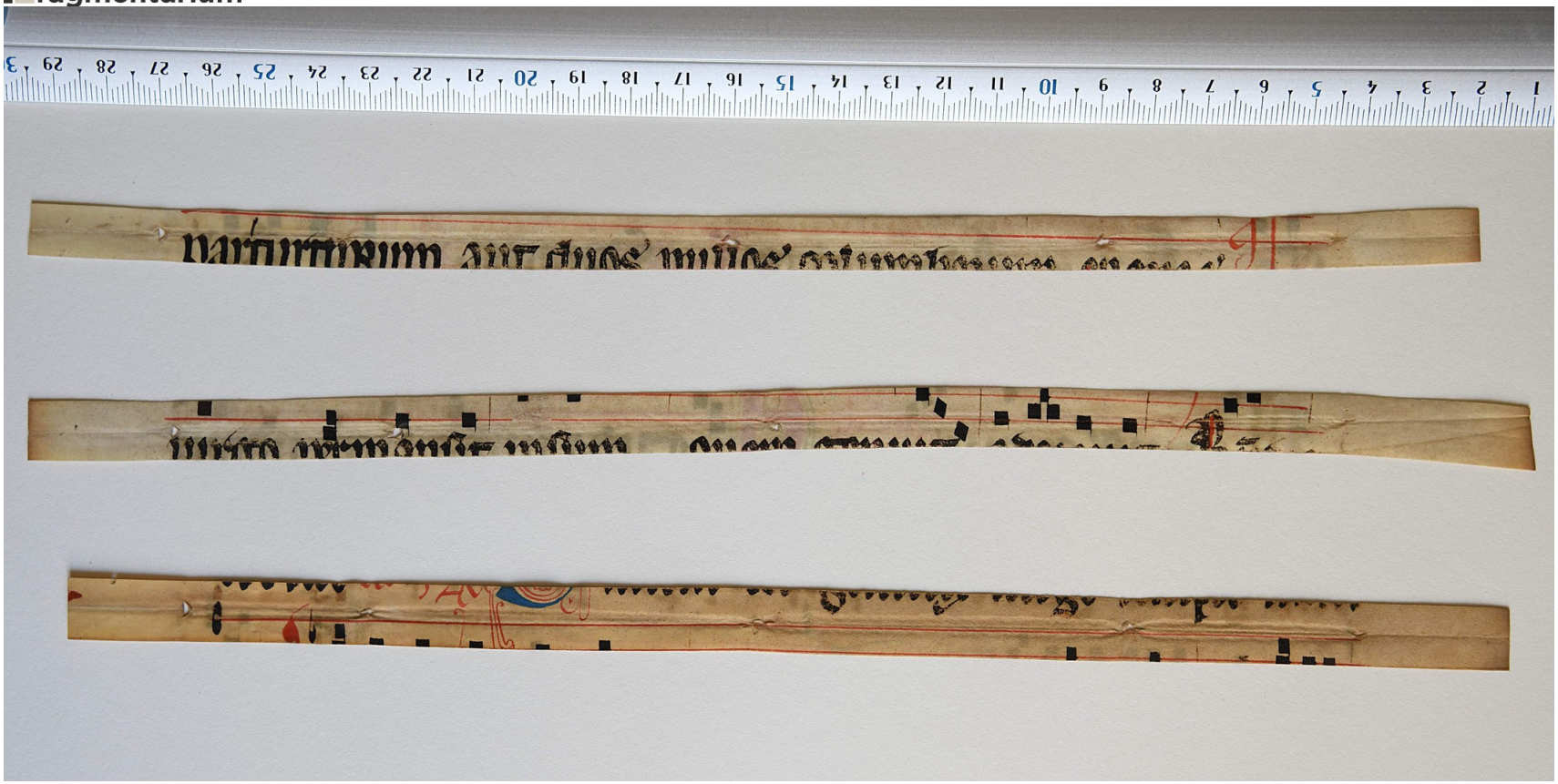

License: cc-by-nc – Budapest, Magyar Tudományos Akadémia Könyvtár és Információs Központ, T 302, 1r – Antiphonale OP
(https://fragmentarium.ms/view/page/F-5vk4/4278/48284)