

malis filia ei. Huius annuila
 riu pcurabit de redditu dua
 ru marcay q̄ soluuunt de t̄
 ra qua ap̄ holtbork l̄o dedit
 bavoni.

In anno sep̄t̄. O Fulda
 chi de mera. **V**u Jo sep̄t̄.
 O baldricus fil de curia. ad
 hoz annuilaria pcuranda lo
 uunt custodi ecclie lei bavo
 ni. iur marcay et .v. ad lumi
 naria maioril mille pcuranda
 de terra qua habet les bavo
 lec̄ ponte ubi annena uendit̄
In anno. **O** baldricus
 bloc. ad hui annuilaria p
 curanda. i marcay annuati
 soluunt de tra qm̄ dedit
 l̄o bavoni apud slendike.

In anno. **O** Henricus
 regem un̄se ianuary sol̄g
 dis uxo m̄. Hoz annuilaria
 a pcurabunt de redditu tri

u marcay q̄ soluunt de tra e
 oz q̄ iacet in parrochia ecclie
 q̄ uocat̄ willems kerka. tali
 condicioe ut annuilaria ip̄us
 in uino et p̄sibz pcurat̄ uxo
 ris ip̄us i uino tantuo.

In anno. **O** Doremann. vi.
 Marcay uoxit̄ uxo ei. viii.
 et ap̄us adalicia altera uxo
 ei. xiiii. **I**n anno. **O** willm̄
 fili ei. ad hoz annuilaria pcuranda
 soluunt .c. sol. de tra ipe. dir̄k̄
 dedit l̄o bavoni ap̄ wevelluale
 tali condicioe ut in uino q̄ annu
 ulario in huius uxi expendan
 t̄. xxv. sol.

In anno. **O** Gymoſ de olt
 kerka. l̄o annuilaria pcur
 abit̄ de tra qm̄ dedit l̄o bavo
 ni in parrochia de oraldengoy.

In anno. **O** Herdin ux
 o ei. ad hoz annuilaria pcurandu
 l̄o uxo marcay de tra q̄ p̄cia

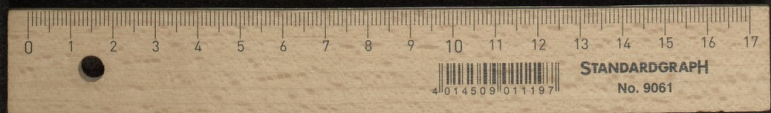

License: public_domain – Gent, Rijksarchief te Gent, Archief Sint-Baafs en bisdom Gent, R 20bis, p. 5 – Chapter book (https://fragmentarium.ms/view/page/F-17z4/10004/72732)